

# Análisis Técnico

## MERCADO ARGENTINO

Por Ruben J. Ullúa - FECHA: 06 de abril de 2026

### INDICE Merval USD (CCL)

TENDENCIA: ALCISTA

RESISTENCIA: 2200 - 2408 - 2700-2800 SOPORTE: 1950-1860 - 1630-1500

Importante subida del índice en la última semana logra colocar los precios por encima del escollo de 2000 dólares y con ello se libera un camino de alza mayor para el índice, buscando superar máximos de comienzos de año en los 2200 dólares y más tarde buscando escalar hacia instancias de máximos históricos conseguidos en el año 2025 en torno a los 2400 dólares.

En relación con lo propuesto, el recorte en curso debería encontrar contención en la zona de 1950-1860 dólares, para luego el avance retome su curso.

Sólo con caídas del índice debajo de la zona de soporte mencionada en 1860 dólares, nuestro optimismo directo actual quedará comprometido y estaremos advirtiendo ante la presencia de una baja mayor, con proyección de 1630-1500 dólares, para recién desde allí el avance del índice pueda quedar retomado como tendencia de fondo. Veremos...

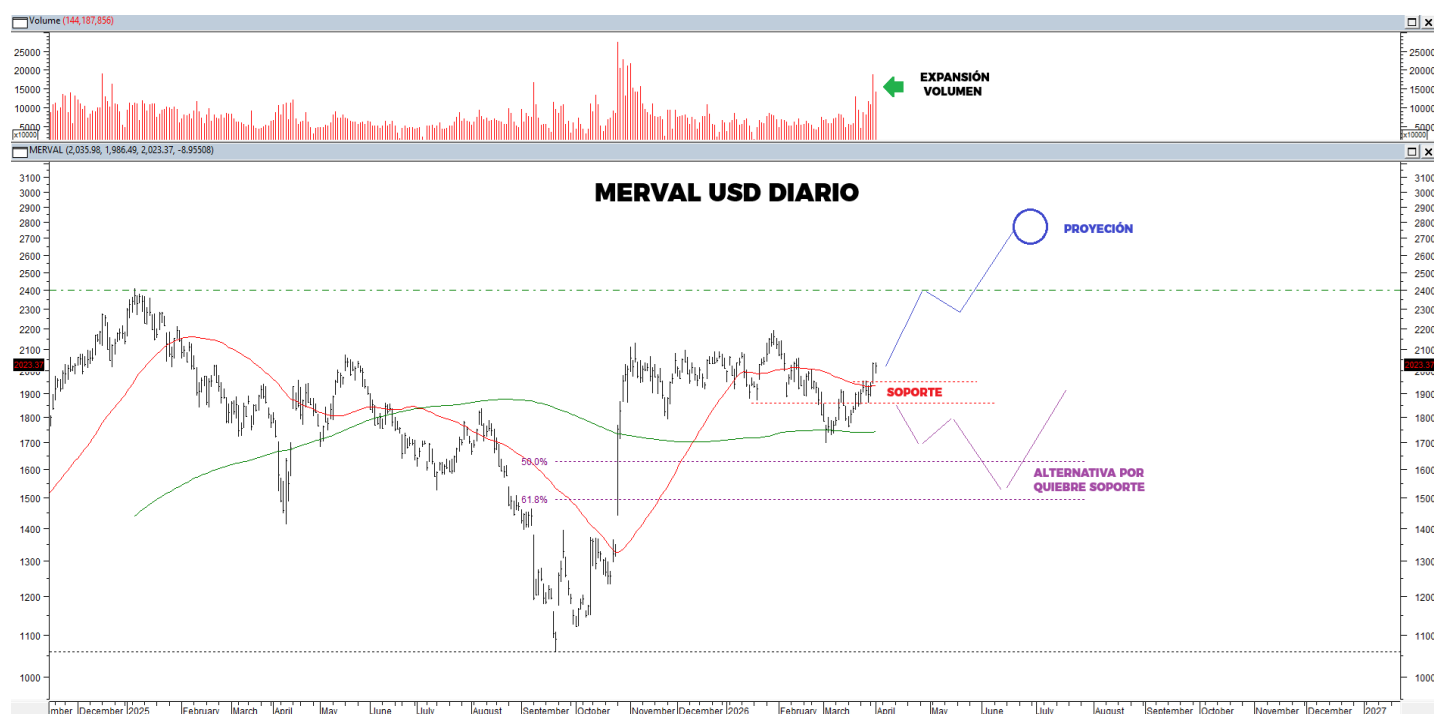

# Análisis Técnico

## INDICE Merval PESOS

TENDENCIA: ALCISTA

RESISTENCIA: 3300000 - 3500000-3600000 - 3800000 SOPORTE: 2840000-274000 - 2460000-2260000

El índice extiende recuperación por encima de la zona de escollo sugerida en los 2910000-3000000 puntos y con ello se libera un camino de alza mayor hacia adelante, que sea capaz de llevar los precios por encima de la zona de máximos históricos en 3290000-3300000 puntos, en camino de acceder hacia objetivos alcistas más ambiciosos que se proyectan hacia la zona de 3500000-3600000 puntos e incluso hacia los 3800000 puntos.

En relación con lo propuesto, recortes eventuales deberían considerarse menores y con soporte en la zona de 2840000-2740000 puntos, para finalmente luego el avance continúe su curso hacia objetivos alcistas antes mencionados.

Solamente en caso de que tengamos caídas del índice debajo de la zona de soporte mencionada, estaremos considerando que el proceso correctivo para el índice será mayor hacia instancias de soportes más deprimidas en la zona de 2460000-2260000 puntos, para recién desde allí el avance del índice retome su curso. Veremos...



# Análisis Técnico

## MERCADOS GLOBALES

Por Ruben J. Ullúa – FECHA: 06 de abril de 2026

### INDICE SP500

**TENDENCIA:** ALCISTA – EN PROCESO CORRECTIVO

**RESISTENCIA:** 6590-6750 – 7000 – 7350-7500 **SOPORTE:** 6345-6170 – 5900-5680

El índice profundiza su caída hacia mínimos de 6316 puntos y desde allí vimos la recuperación hacia el cierre semanal. La zona de mínimo testeada entre los 6345-6170 puntos ha sido propuesta en el reporte previo como zona de contención inicial de la baja, área donde la baja desde los máximos históricos recorta el 38.2% del avance previo y donde se concentran mínimos de agosto y septiembre del pasado año. En la medida que el índice no se acceda por debajo de esta zona, podremos estar expectantes de una reanudación alcista directa para el índice, buscando recuperar la baja previa desde los máximos históricos de 7000 puntos, para luego escalar hacia objetivos alcistas más ambiciosos.

Estaremos atentos ante subidas del índice por encima de la zona de escollo en 6590-6750 puntos, ya que ello confirmará que el piso correctivo buscado ha sido conseguido y que el avance del índice ha quedado retomado hacia nuevos máximos históricos.

Sólo en caso de que los precios reviertan nuevamente a la baja y ante ello se origine un quiebre de la zona de soporte mencionada en 6345-6170 puntos, estaremos advirtiendo ante un escenario correctivo mayor, al menos con destino de 5900-5680 dólares; área donde esta el 61.8% de recorte al avance previo y donde se iguala el tamaño de caída de inicios del pasado año 2025. Veremos...



# Análisis Técnico

## INDICE NASDAQ100

**TENDENCIA:** ALCISTA - EN PROCESO CORRECTIVO

**RESISTENCIA:** 24080-24900 - 26165 - 27500 **SOPORTE:** 23000-22500 - 21385-20250

La baja del índice se detuvo en mínimos de 22841 puntos y desde allí vimos la recuperación en curso. La zona de mínimo reconocida en torno a los 23000-22450 puntos es principal soporte de corto plazo para el índice, donde la baja en curso desde los máximos históricos de 26150 puntos recorta el 38.2% del avance previo iniciado en mínimos de abril del pasado años 2025.

En la medida que esta zona de contención mencionada no sea quebrada ante mayores debilidades, estaremos expectantes de una reanudación alcista directa en los precios, buscando recuperar la baja previa desde los máximos históricos e incluso buscar instancias superiores para adelante.

Estaremos atentos ante subidas inmediatas del índice por encima de la zona de 24100-24900 puntos para considerar que el piso correctivo buscado ha sido conseguido y el avance del índice ha quedado retomado.

Sólo si la baja en curso para el índice se agudiza más allá de la zona de soporte mencionada en 23000-22475 puntos, estaremos advirtiéndolo ante la presencia de una baja mayor con destino de 21385-20250 puntos, área representada por el 61.8% de recorte al avance previo, para recién desde allí el índice busque retomar alza como tendencia principal de fondo. Veremos...



# Análisis Técnico

## INVERTIR EN BOLSA

Av. del Libertador 498. Piso 10 - Torre Prourban (1414) C.A.B.A.

Tel: (+54 11) 5353-5500 <https://invertirenbolso.com.ar>

## DESCARGO DE RESPONSABILIDAD

Este documento es distribuido al sólo efecto informativo, siendo propiedad de Invertir en Bolsa S.A. ("IEB"). No podrá ser distribuido ni reproducido sin autorización previa de IEB. La información incorporada en este documento proviene de fuentes públicas, siendo que IEB no ha sometido a las mismas a un proceso de auditoría, no otorga garantía de veracidad y/o exactitud sobre la misma, ni asume obligación alguna de actualizar la misma. Se advierte que parte de la información del presente documento está constituida por estimaciones futuras. Debido a riesgos e incertidumbres, los resultados reales o el desempeño de los valores negociables podrían diferir de dichas estimaciones. Además, todas las opiniones y estimaciones aquí expresadas están sujetas a cambios sin previo aviso. Los rendimientos pasados manifestados por valores negociables son un indicador y no implican, promesas de rendimientos futuros. IEB, sus ejecutivos u otros empleados, podrán hacer comentarios de mercado, orales o escritos, o transacciones que reflejen una opinión distinta a aquellas expresadas en el presente documento. El contenido de este documento no podrá ser considerado como una oferta, invitación o solicitud de ningún tipo para realizar actividades con valores negociables y otros activos financieros. Tampoco constituye en sí una recomendación de contratación de servicios o inversiones específicas. El receptor deberá basarse exclusivamente en su propia investigación, evaluación y juicio independiente para tomar una decisión relativa a la inversión, con el debido y previo asesoramiento legal e impositivo. IEB es un Agente de Liquidación y Compensación - Integral registrado bajo la matrícula n° 246, y Agente de Colocación y Distribución Integral de FCI registrado bajo la matrícula n° 59, en ambos casos de la CNV. Además, IEB es miembro de Bolsas y Mercados Argentinos S.A. (BYMA) n° 203, Mercado a Término de Rosario S.A. (ROFEX S.A) n° 313, Mercado Abierto Electrónico S.A. (MAE) n° 1695, y Mercado Argentino de Valores S.A. (MAV) n° 546.