

# Análisis Técnico

## MERCADO ARGENTINO

Por Ruben J. Ullúa – FECHA: 19 de enero de 2026

### INDICE Merval USD (CCL)

TENDENCIA: LATERAL

RESISTENCIA: 2100 – 2300-2408 – 2800-3000 SOPORTE: 1860-1800 – 1700

El índice mantiene comportamiento de debilidad y los precios prolongan la lateralización. En la medida que los precios se sostengan por encima de la zona de soporte en 1860-1800 dólares, podremos considerar el proceso en curso como parte de una formación contractiva en triángulo con posterior definición alcista, buscando los máximos históricos conseguidos a comienzos del año 2025 en torno a los 2300-2400 dólares, siendo estos niveles intermedios dentro de un camino de alza mayor. Actualmente resultan necesarias subidas inmediatas por encima de los 2090-2100 dólares, para considerar que el avance del índice ha quedado retomado en forma directa y que el camino alcista hacia instancias de máximos históricos de 2300-2400 dólares ha quedado liberado. Sólo en caso de que el índice cediera nuevamente y ante ello veamos caídas debajo de los 1800 dólares, donde se concentran mínimos de noviembre pasado, la formación triangular quedará abortada y en tal caso el índice podría buscar un regreso hacia la zona de 1700 dólares, para recién desde allí el avance proyectado a máximos históricos pueda liberarse. Veremos...

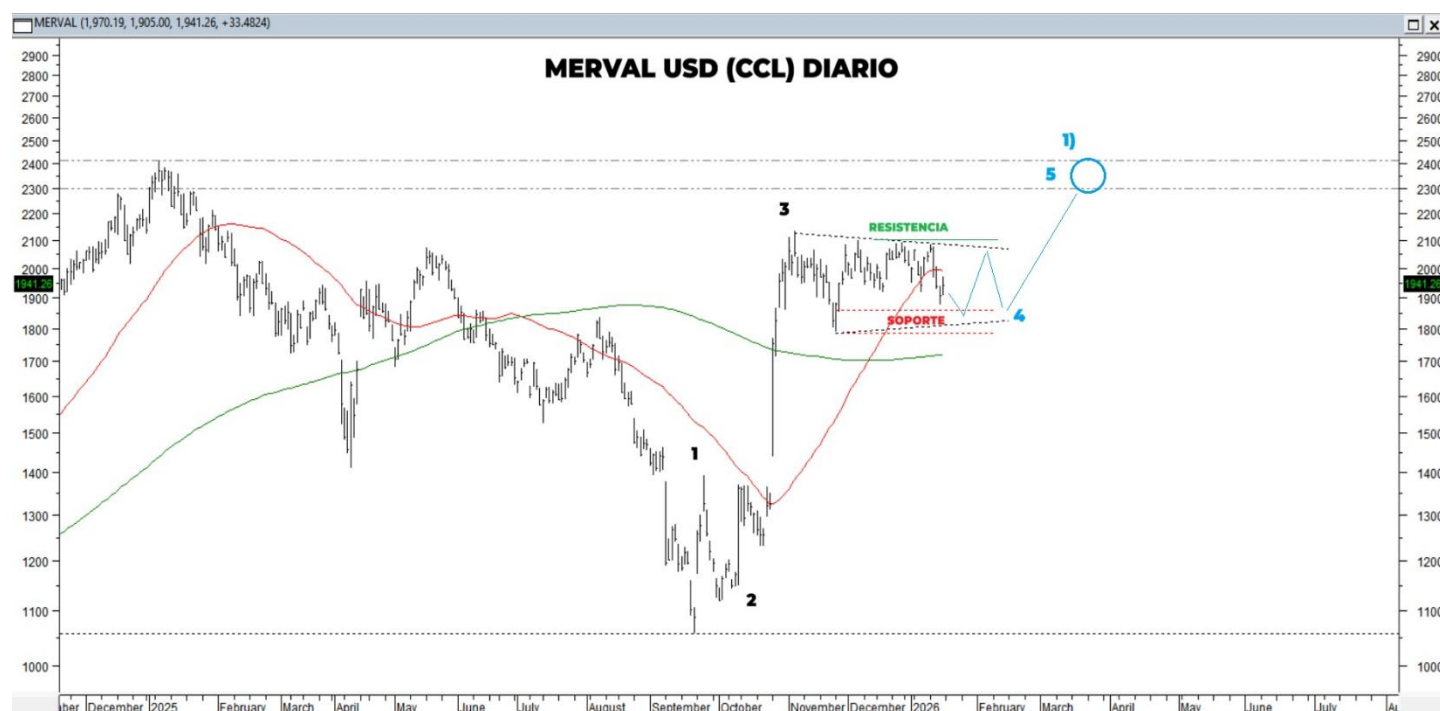

# Análisis Técnico

## INDICE Merval PESOS

**TENDENCIA:** ALCISTA – EN PROCESO CORRECTIVO

**RESISTENCIA:** 3150000 - 3500000-3600000 **SOPORTE:** 2935000-2825000 – 2700000-2645000

El índice profundiza el recorte en el transcurso de la última semana hasta alcanzar zona de soporte en 29350000-2825000 puntos.

En la medida que los precios se sostengan por encima de la zona de soporte mencionada, podremos estar expectantes de una reanudación alcista directa para el índice, que lleve los precios por encima de máximos previos de 3195000 puntos, hacia objetivos alcistas más ambiciosos que se proyectan hacia la zona de 3500000-3600000 puntos. Actualmente resulta necesario de subidas por encima de 3150000 puntos para considerar que el piso correctivo buscado ha sido conseguido y que el avance ha quedado retomado.

Solamente en caso de que tengamos debilidades del índice más allá de la zona de soporte mencionada en 2935000-2825000 puntos, estaremos advirtiendo ante el desarrollo de un proceso correctivo mayor, buscando la zona de 2700000-2645000 puntos, para recién desde allí el avance del índice retome su curso hacia nuevos máximos históricos.

Como hemos mencionado en reportes previos, el escenario de fondo para el mercado local sostiene mayor recorrido para el bull market en desarrollo hacia el presente año 2026, por lo que entendemos que recortes eventuales deberían ser considerados oportunos para tomar posicionamiento. Veremos...



# Análisis Técnico

## MERCADOS GLOBALES

Por Ruben J. Ullúa – FECHA: 19 de enero de 2026

### INDICE SP500

**TENDENCIA:** ALCISTA

**RESISTENCIA:** 7000 - 7350-7500 – 8100-8200 **SOPORTE:** 6920-6870 – 6700

El índice no logra traccionar y consolidar su tendencia principal alcista, lo que nos pone en estado de atención. La zona que enfrentan actualmente los precios en la zona de 6920-6870 puntos es principal soporte de la baja a corto plazo. En la medida que esta zona no sea quebrada, podremos estar expectantes de una continuación alcista directa del índice, buscando escalar hacia objetivos alcistas de 7130-7150 puntos y más tarde buscando objetivos superiores en la zona de 7300-7500 puntos; ello como continuidad al ciclo alcista del índice en fuerza desde finales del año 2022 y que idealmente debería prolongarse hacia el año 2027-2028.

Ahora, dada la falta de dinámica tendencial que muestra el mercado en el corto plazo para sostener la tendencia alcista en curso, deberemos estar muy atentos ante caídas inmediatas debajo de la zona de soporte mencionada en 6920-6870 puntos, ya que ello cancelará nuestras expectativas técnicas propuestas, para pasar a considerar un escenario de recorte parcial mayor directo, al menos buscando instancias de 6700 puntos, para recién desde allí el avance quede retomado como tendencia principal. Veremos...

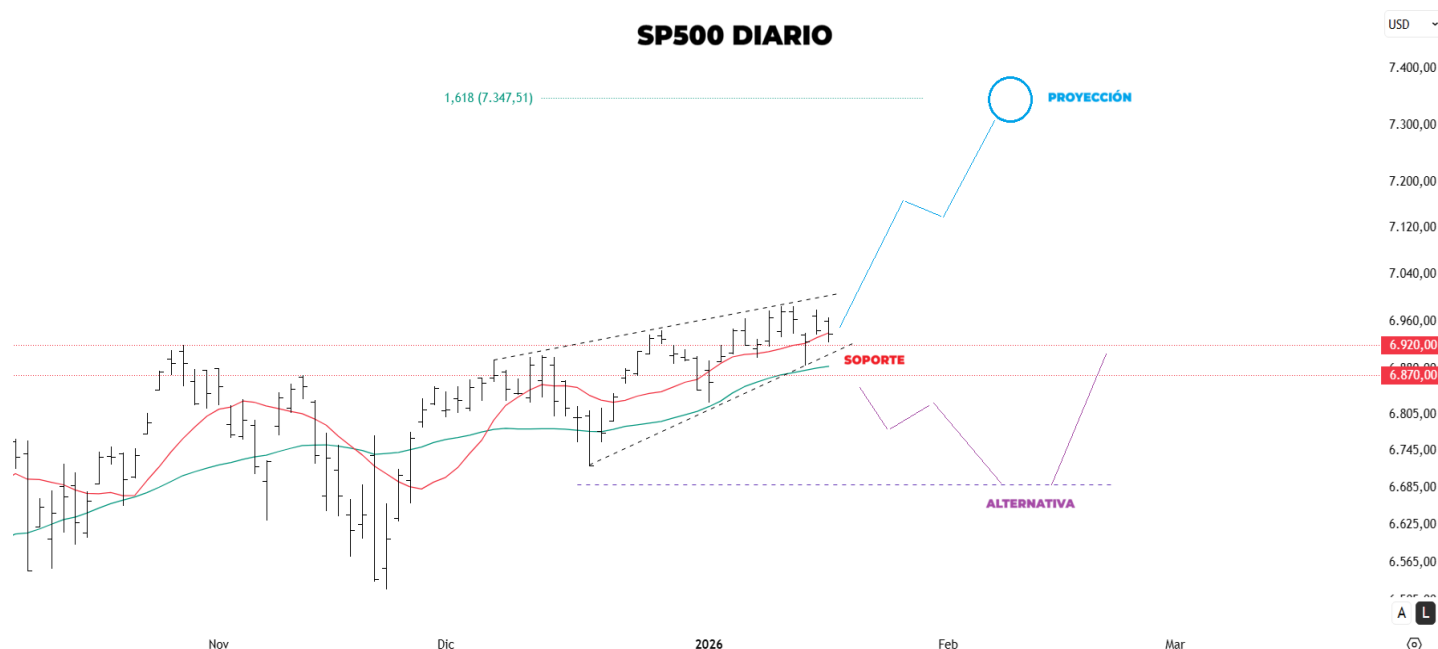

# Análisis Técnico

## INDICE NASDAQ100

TENDENCIA: ALCISTA

RESISTENCIA: 25875-26182 - 27700-28000 - 30500 SOPORTE: 25250 - 24600 - 23800

El índice no logra consolidar tendencia alcista por encima de los máximos previos de 26182 puntos y ello eleva nuestro nivel de alerta.

Actualmente se necesita el quiebre de la zona de 25875-26182 puntos para que pueda liberarse un camino de alza mayor, hacia objetivos alcistas más ambiciosos en la zona de 27000 puntos e incluso hacia los 27700-28000 puntos; ello como continuidad al ciclo alcista del índice iniciado el pasado mes de abril.

En relación con lo propuesto, recortes eventuales deberían considerarse menores y con soporte en la zona de 25250 puntos para finalmente luego el avance continúe su curso.

Actualmente sólo en caso de que los precios cedieran por debajo de la zona de soporte mencionada en 25250 puntos, estaremos comprometiendo nuestro optimismo directo y en tal caso el índice quedará vulnerable al desarrollo de una baja mayor hacia la zona de 24600 puntos, para quizás recién desde allí el avance quede retomado camino a nuevas marcas históricas para este mercado.

Escenarios de mayor vulnerabilidad para la emisora se validarán sólo con la perforación de la zona de 24600 puntos, antes mencionada. Veremos...

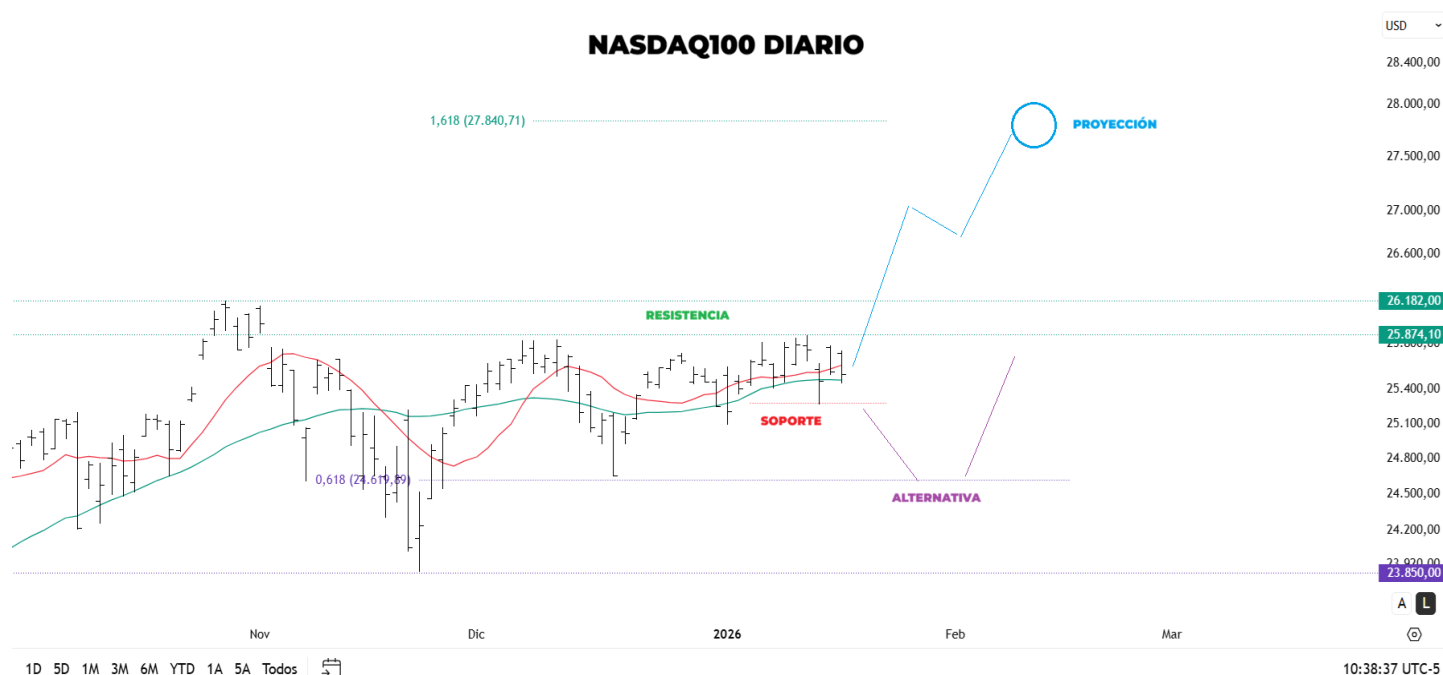

10:38:37 UTC-5

# Análisis Técnico

## INVERTIR EN BOLSA

Av. del Libertador 498. Piso 10 - Torre Prourban (1414) C.A.B.A.

Tel: (+54 11) 5353-5500 <https://invertirenbolso.com.ar>

## DESCARGO DE RESPONSABILIDAD

Este documento es distribuido al sólo efecto informativo, siendo propiedad de Invertir en Bolsa S.A. ("IEB"). No podrá ser distribuido ni reproducido sin autorización previa de IEB. La información incorporada en este documento proviene de fuentes públicas, siendo que IEB no ha sometido a las mismas a un proceso de auditoría, no otorga garantía de veracidad y/o exactitud sobre la misma, ni asume obligación alguna de actualizar la misma. Se advierte que parte de la información del presente documento está constituida por estimaciones futuras. Debido a riesgos e incertidumbres, los resultados reales o el desempeño de los valores negociables podrían diferir de dichas estimaciones. Además, todas las opiniones y estimaciones aquí expresadas están sujetas a cambios sin previo aviso. Los rendimientos pasados manifestados por valores negociables son un indicador y no implican, promesas de rendimientos futuros. IEB, sus ejecutivos u otros empleados, podrán hacer comentarios de mercado, orales o escritos, o transacciones que reflejen una opinión distinta a aquellas expresadas en el presente documento. El contenido de este documento no podrá ser considerado como una oferta, invitación o solicitud de ningún tipo para realizar actividades con valores negociables y otros activos financieros. Tampoco constituye en sí una recomendación de contratación de servicios o inversiones específicas. El receptor deberá basarse exclusivamente en su propia investigación, evaluación y juicio independiente para tomar una decisión relativa a la inversión, con el debido y previo asesoramiento legal e impositivo. IEB es un Agente de Liquidación y Compensación - Integral registrado bajo la matrícula n° 246, y Agente de Colocación y Distribución Integral de FCI registrado bajo la matrícula n° 59, en ambos casos de la CNV. Además, IEB es miembro de Bolsas y Mercados Argentinos S.A. (BYMA) n° 203, Mercado a Término de Rosario S.A. (ROFEX S.A) n° 313, Mercado Abierto Electrónico S.A. (MAE) n° 1695, y Mercado Argentino de Valores S.A. (MAV) n° 546.